equipo drt

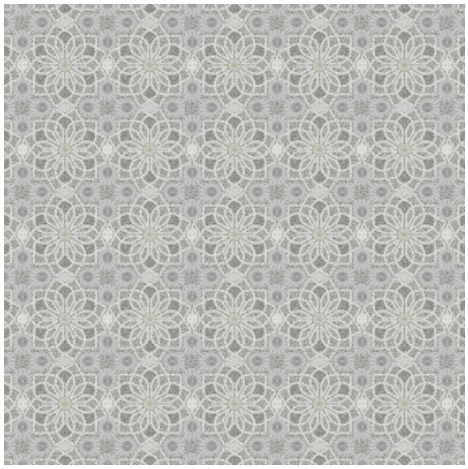

Disponible en 5 colores

Ver online

Dandelle

0735 Unico

Ref. 21109

La geometría y el diseño floral se entrelazan en esta composición textil denota amor por el trabajo bien hecho. Sus detalles recuerdan diseños bordados muy laboriosos que requieren de gran paciencia y concentración para su creación. Dandelle es una tela que transmite tanta riqueza como calma visual. Dentro de la colección Sarabande diseñada por Pappenpop para Equipo DRT. Al ser ignífugas y fonoabsorbentes, estas telas estampadas en 300cm. se pueden utilizar en decoraciones residenciales y también en hoteles y espacios colectivos.

Composición

58% Pol. - 52% Trevira

Ancho

295 cm.

Peso

791 gr.

Martindale

17000

Dirección del dibujo

Uso

Observaciones

Acústico, ignífugo y lavable. Absorción acústica αw = 0,6 (0-1) (ISO 354) Aislamiento acústico 50% (ISO 717-1) B1 - Classe 1

Fabricado en EU

Mantenimiento