equipo drt

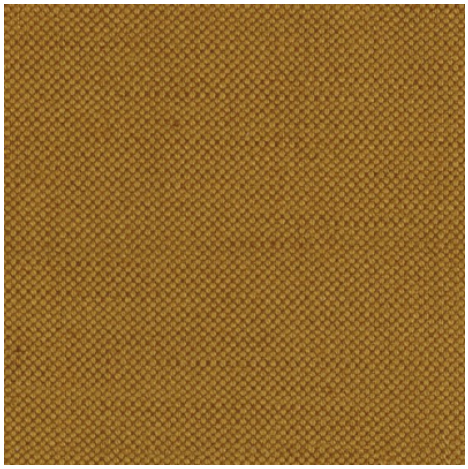

Disponible en 34 colores

Ver online

Panama

Ref. 18859

Tapicería tipo panamá lisa en 140 cm de ancho. Loneta con cuerpo, de lata calidad, en algodón y lino. Tela multiuso, que se puede utilizar para tapicería de sillas, cojines, butacas. Tela con cuerpo, de aspecto y textura natural muy elegante. Lavable a mano con agua fría.

Composición

63% Alg./Cot - 37% Lin.

Ancho

140 cm.

Peso

532 gr.

Martindale

30

Dirección del dibujo

Uso

Observaciones

Indanthren

Fabricado en EU

Mantenimiento