equipo drt

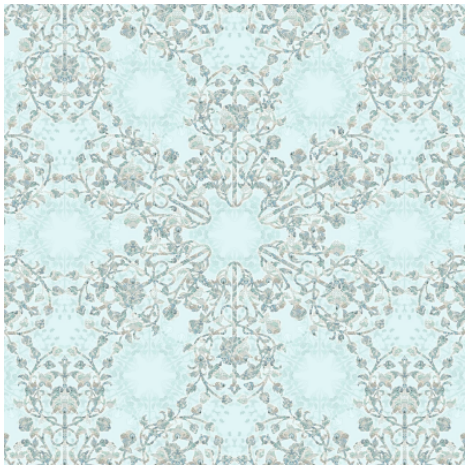

Disponible en 5 colores

Ver online

Lalaika

0735 Unico

Ref. 21105

El diseño Lalaika está inspirado en el damasco Alborán de Equipo DRT y los patrones decorativos de los edificios antiguos de Valencia. Se trata de una tela para cortinas dotada de mucho movimiento gracias a la estructura circular –de copo de nieve- que se compone a su vez de flores y hojas de estilo muy gráfico. Al observar el diseño textil desde la distancia, se ve claramente una estructura de entrecruces y círculos que asemeja una cúpula de una catedral románico-gótica. Lo clásico y lo actual conforman un nuevo y singular lenguaje artístico en esta gran composición. Dentro de la colección Sarabande diseñada por Pappenpop para Equipo DRT. Al ser ignífugas y fonoabsorbentes estas telas estampadas en 300cm. se pueden utilizar en decoraciones residenciales y también en hoteles y espacios colectivos.

Composición

58% Pol. - 52% Trevira

Ancho

295 cm.

Peso

791 gr.

Martindale

17000

Dirección del dibujo

Uso

Observaciones

Acústico, ignífugo y lavable. Absorción acústica αw = 0,6 (0-1) (ISO 354) Aislamiento acústico 50% (ISO 717-1) B1 - Classe 1

Fabricado en EU

Mantenimiento